

# MARIYAMA EBEL

FIRST CAST MANAGEMENT, J.Danailow+M.Kempken  
Tel.: +49 157 7143 5825, Mail: janko@firstcast-management.de  
Tel.: +49 157 8064 8765, Mail: maria@firstcast-management.de

## Sängerin - Schauspielerin

Stimmlage	Sopran
Range	e-c", Belt bis e
Wohnort	Hamburg
Größe	1,64m
Haare	dunkelbraun
Augen	dunkelbraun
Extras	Steppen, Pole Dance, Puppenspiel

## AUSBILDUNG:

2012-2016	<b>Hochschule Osnabrück</b> B.A. Studium zur Musicaldarstellerin
-----------	---

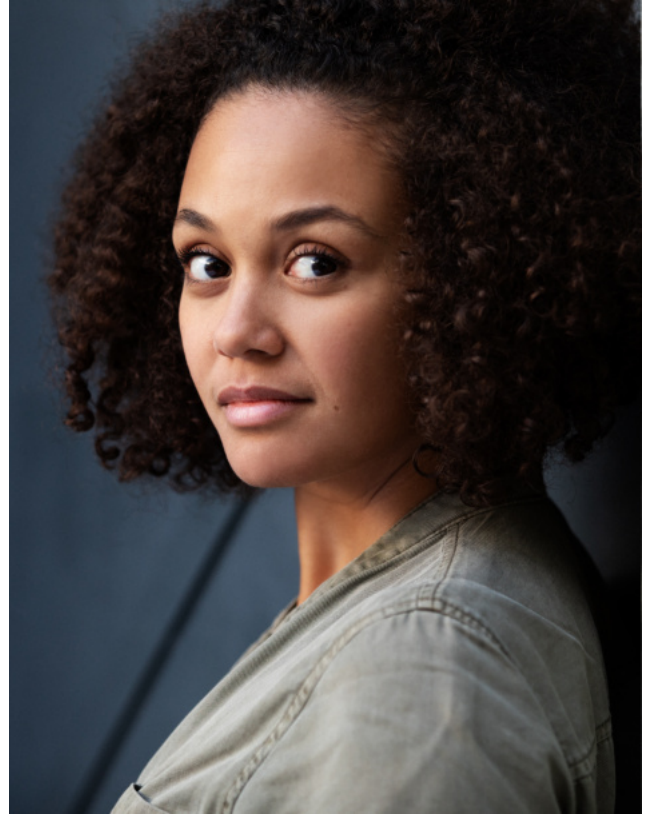

## BÜHNE (AUSWAHL):

2024	<b>Der Kleine Horrorladen</b> Ronette	<i>Theater an der Rott</i> <b>Dean Wilmington</b>
2023-24	<b>Company</b> Marta	<i>Theater Koblenz</i> <b>Markus Dietze</b>
	<b>MASS</b> 2nd Rock Singer	<i>Theater Münster</i> <b>Tom Ryser</b>
2023	<b>The Rocky Horror Show</b> Columbia	<i>Vereinigte Bühnen Bozen</i> <b>Rudolf Frey</b>
2022	<b>Das SpongeBob Musical</b> Sandy	<i>ShowSlot GmbH   Tournee</i> <b>Timo Radünz</b>
2019 – 2022	<b>Harry Potter und das verwunschene Kind</b> Swing & Cover Rose/Myrte	<i>Mehr! Theater am Großmarkt, Hamburg</i> <b>John Tiffany</b>
2019	<b>Linie 1</b> Das Mädchen	<i>DasDa Theater Aachen</i> <b>Tom Hirtz</b>
2018	<b>Tina - The Rock Legend</b> Junge Tina Turner	<i>Tourproduktion</i> <b>Jonathan Mawson</b>
2017-18	<b>Der Kleine Horrorladen</b> Ronette	<i>Theater Magdeburg</i> <b>Ulrich Wiggers</b>
2017	<b>Cabaret</b> Sally Bowles	<i>Clingenburg Festspiele</i> <b>Marcel Krohn</b>
	<b>Die Brücken am Fluss</b> Carolyn	<i>Theater Trier</i> <b>Ulrich Wiggers</b>
	<b>The Rocky Horror Show</b> Columbia	<i>Wuppertaler Bühnen</i> <b>Sebastian Welker</b>
2016-17	<b>Die Geisterkomödie</b> Edith	<i>Schlosstheater Neuwied</i> <b>Constanze Jungnickel</b>

# MARIYAMA EBEL

---

FIRST CAST MANAGEMENT | J.Danailow+M. Kempken

Tel.: +49 157 7143 5825, Mail: janko@firstcast-management.de, Tel.: +49 157 8064 8765, Mail: maria@firstcast-management.de

## BÜHNE (FORTSETZUNG SEITE 2/2):

---

2016-17	<b>Hair</b> Dionne	<i>Schlosstheater Neuwied</i> <b>Oliver Grabus</b>
2016	<b>Die Räuber</b> Schweizer	<i>Clingenburg Festspiele</i> <b>Marcel Krohn</b>
	<b>Peter Pan</b> Tinker Bell	<i>Clingenburg Festspiele</i> <b>Marcel Krohn</b>
	<b>Hair</b> Ensemble	<i>Clingenburg Festspiele</i> <b>Peter Rein</b>
2015-16	<b>Avenue Q</b> Lucy the Slut	<i>Theater Hagen</i> <b>Sascha Wienhausen</b>
2015	<b>Jekyll &amp; Hyde</b> Ensemble	<i>Theater Osnabrück</i> <b>Guillermo Amaya</b>
2014-15	<b>Carrie</b> Helen	<i>Theater Osnabrück/Theater Minden</i> <b>Gesche Tebbenhoff</b>
2013	<b>Ein Sommernachtstraum</b> Squenz	<i>Theater Osnabrück</i> <b>Dirk Engler</b>
2012	<b>The Crucible</b> Betty	<i>English Theatre Frankfurt</i> <b>Michael Gonszar</b>
2010	<b>A Brave New World</b> Epsilon	<i>English Theatre Frankfurt</i> <b>Michael Gonszar</b>
2008	<b>D. Große Geheimnis d. Brüder Grimm</b> Gretel	<i>Jahrhunderthalle Frankfurt</i> <b>Ulrich Thon</b>

## SONSTIGES:

---

Sprachen | Englisch (fließend), Französisch (Grundkenntnisse)